



## Stikk 2-veis

Beskrivelse	Pk.	Ref.nr.	El.nr.
2-VEIS STIKK SYSTO, PH	10	<b>WS172</b>	1207896
2-VEIS STIKK SYSTO, ALU	10	<b>WS172T</b>	1207897



## Stikk 3-veis

Beskrivelse	Pk.	Ref.nr.	El.nr.
Systo kanalstikk 3-veis, 6-mod, ph9010	10	<b>WS173</b>	1207898
3-VEIS STIKK SYSTO, ALU	10	<b>WS173T</b>	1207899



## Datauttak Kat.6 1xRJ45, uskjermet

Beskrivelse	Pk.	Ref.nr.	El.nr.
RJ45 KAT.6, SYSTO 1M UTP, PH	10	<b>WS219</b>	1207742
RJ45 KAT.6, SYSTO 1M UTP, ALU	10	<b>WS219T</b>	1207744



## Datauttak Kat.6, 1xRJ45, skjermet

- RJ45 kat. 6, klasse E, 250MHz

Beskrivelse	Pk.	Ref.nr.	El.nr.
RJ45 KAT.6, SYSTO 1M STP, PH	10	<b>WS225</b>	1207748
RJ45 KAT.6, SYSTO 1M STP, ALU	10	<b>WS225T</b>	1207756



## Blindbrikke

Beskrivelse	Pk.	Ref.nr.	El.nr.
BLINDBRIKKE, SYSTO 1 MOD, PH	10	<b>WS688</b>	1207759
BLINDBRIKKE, SYSTO 2 MOD, PH	10	<b>WS689</b>	1207761



## Systo GT rammer

Beskrivelse	Pk.	Ref.nr.	El.nr.
Ramme Systo stikk, 1-veis, hvit.	1	<b>GT4519010</b>	1207771
Ramme Systo stikk, 2-veis, hvit.	1	<b>GT4529010</b>	1207772
Ramme Systo stikk, 3-veis, hvit.	1	<b>GT4539010</b>	1207773
Ramme Systo stikk, 1-veis, Alu.	1	<b>GT451ALU</b>	1207770
Ramme Systo stikk, 2-veis, Alu.	1	<b>GT452ALU</b>	1207774
Ramme Systo stikk, 3-veis, Alu.	1	<b>GT453ALU</b>	1207775

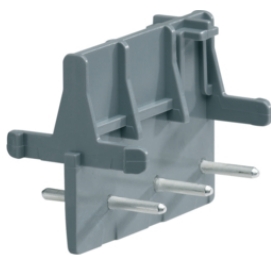
**Sammenkobling av stikk og strekkavlastning**

Beskrivelse	Pk.	Ref.nr.	El.nr.
KOBLINGSSTYKKE FOR SYSTO STIKK	10	<b>WS120</b>	
STREKKAVLASTER SYSTO STIKK	10	<b>WS130</b>	