# Funky Wall 5W 450lm 3000K 15° Sort

Elnr.: 3100900

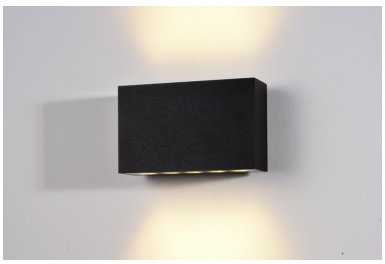

Funky er en spennende vegglampe med en- eller toveis lysfordeling. Formspråket er moderne med rette linjer og med kompakte mål. Med bruk av ny reflektor- og linseteknologi får du et definert lysbilde med minimalt gjenskinn. Sikkerhetsglasset er delvis frostet slik at lyset mot veggen blir jevnt og uten markerte striper. Funky kommer med dobbel kabelinnføring bak, og med løs veggbrakett for enkel montering med ekstern kabel. Funky er dimbar og kan justeres til et svært lavt lysnivå. Armaturramme i presstøpt aluminium med 7-trinns overflatebehandling for utendørs bruk. Klasse I, IP55.

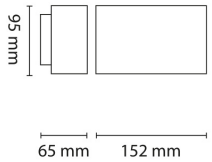


**Teknisk data**

| | |
|---|---|
| Spenning (V) | 230 |
| Effekt (W) | 5 |
| Lumen/Watt (lm) | 57 |
| Lysstyrke (lm) | 450 |
| Fargetemperatur (K) | 3000 |
| Fargegjengivelse (Ra) | 80 |
| SDCM | 3 |
| Driver størrelse (mA) | 200 |
| Antall armaturer B 10A | 30 |
| Antall armaturer C 10A | 50 |
| Antall armaturer B 16A | 48 |
| Antall armaturer C 16A | 82 |
| Min. omgivelsestemperatur (°C) | -20 |
| Max. omgivelsestemperatur (°C) | +50 |

**Utførelse**

| | |
|---|---|
| Farge | Sort |
| Materiale | Aluminium |
| IP klasse | 55 |
| Lyskilde | LED |
| Isolasjonsklasse | I |
| Dimbar | Ja |
| Levetid L70B50 Ta25° | 100.000 |
| Levetid L80B50 Ta25° | 67.000 |
| IK-klasse | 08 |
| Integrert/ekstern driver | Integrert |

# Funky Wall 5W 450lm 3000K 15° Sort

Elnr.: 3100900

| | |
|---|---|
| Sokkel | LED |
| Montering | Utenpåliggende |
| Avdekningsmateriale | Herdet glass |
| Dimmetype | Fasesnitt/Faseavsnitt |
| Optikk | Linse |
| Brannklasse D | - |
| DALI | Nei |
| Hurtigkobling | Nei |
| Antall poler | 3 |
| Utforming | Rektangulær |
| Integrert sensor | Nei |
| Lysfordeling | Smalstrålende ned |
| Utstrålingsvinkel (°) | 15 |
| Integrert batteripakke | Nei |
| Produktfamilie | Funky |
| Bruksområde | Trapp og korridor, Hotell og næring, Interiør/Inne |

## Dimensjoner

| | |
|---|---|
| Lengde (mm) | 152 |
| Høyde (mm) | 95 |
| Bredde (mm) | 65 |
| Nettovekt (g) | 1380 |

### Tilbehør

### Vedlikehold

Produktet rengjøres ved å tørke over med en fuktig microfiberklut. Evt. vann/såperester fjernes med en ren microfiberklut.

### Retur / Deponi

Produktet er å betrakte som spesialavfall og skal leveres til godkjent avfallsdeponi. Leverandøren har avtale med returselskapet Renas AS.