

FLEXILINK

EN: MEASUREMENTS NO: MÅL	SE: MÅTT FI: MITAT	NO EL.NR.	SE E.NR.	FI S.NRO	ITEM	WATT	KELVIN	LUMEN
 		3229550	7504230	4101541	Flexilink 150mm x 18mm	3W	2700K	180lm
		3229551	7504231	4101542	Flexilink 270mm x 18mm	5W	2700K	300lm
		3229552	7504232	4101543	Flexilink 570mm x 18mm	9W	2700K	540lm
		3229553	7504233	4101544	Flexilink 970mm x 18mm	15W	2700K	900lm
		3229555	7504234	4101545	Flexilink 150mm x 18mm	3W	3000K	210lm
		3229556	7504235	4101546	Flexilink 270mm x 18mm	5W	3000K	350lm
		3229557	7504236	4101547	Flexilink 570mm x 18mm	9W	3000K	630lm
		3229558	7504237	4101548	Flexilink 970mm x 18mm	15W	3000K	980lm

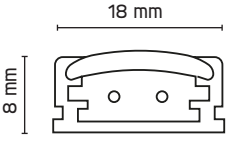
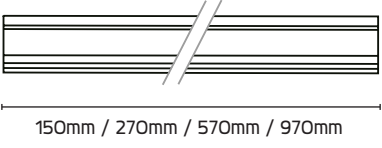
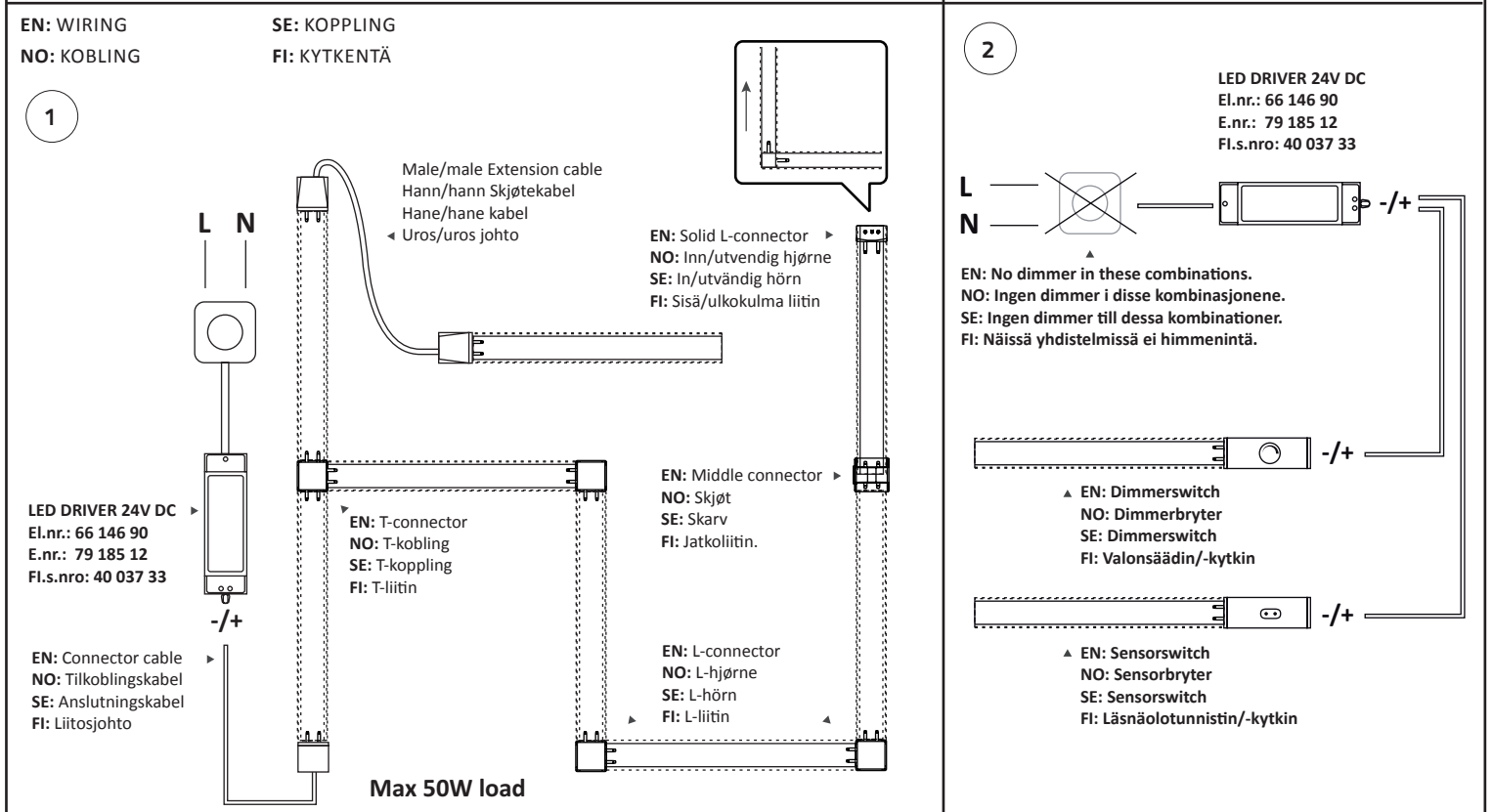
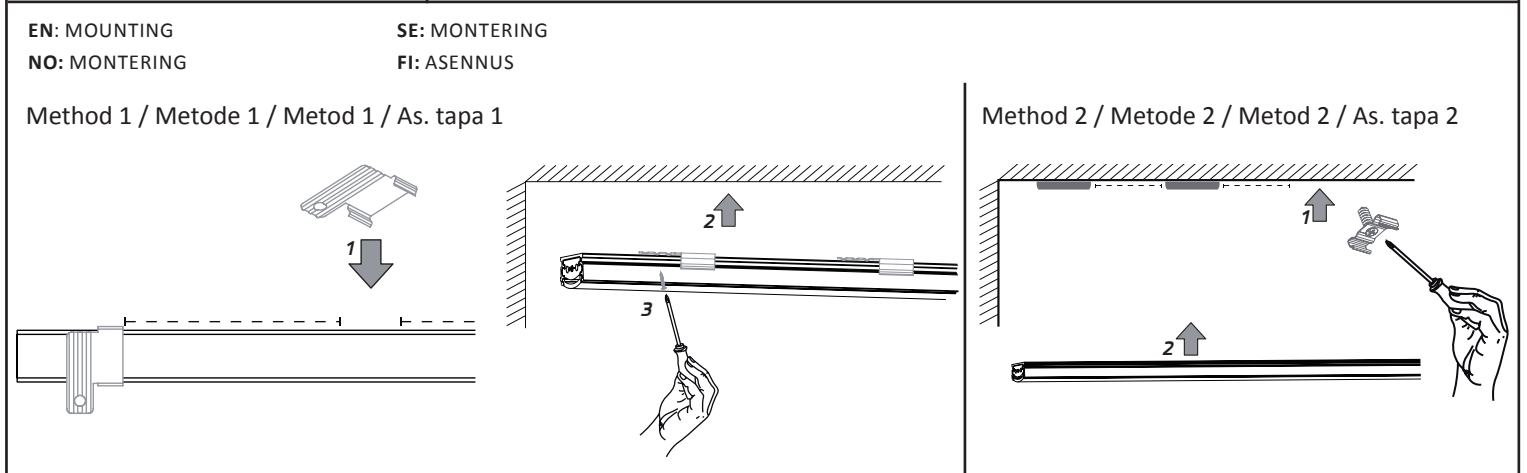

EN: CORRESPONDING PRODUCT.

SE: TILLHÖRANDE PRODUKT.

NO: TILHØRENDE PRODUKT.

FI: LISÄTARVIKKEET.

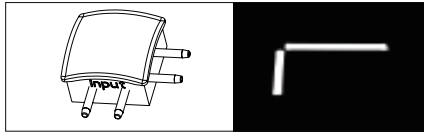

NO: 3229560 / SE: 7504238 / FI: 4101549

EN: L-connector.

NO: L-hjørne.

SE: L-hörn.

FI: L-liitin.

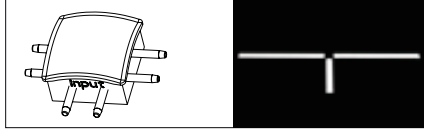

NO: 3229562 / SE: 7504240 / FI: 4101550

EN: T-connector.

NO: T-kobling.

SE: T-koppling.

FI: T-liitin

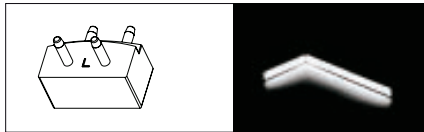

NO: 3229564 / SE: 7504241 / FI: 4101551

EN: Solid L-connector.

NO: Inn/utvendig hjørne.

SE: In/utvändig hörn.

FI: Sisä/ulkokolma liitin.



NO: 3229565 / SE: 7504242 / FI: 4101552

EN: Middle connector.

NO: Skjøt.

SE: Skarv.

FI: Jatkoliitin.

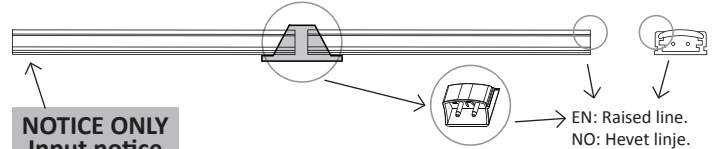

NOTICE ONLY
Input notice

EN: To be removed after installation.

NO: Fjern etter installert.

SE: Ta bort efter installation.

FI: Poista asennuksen jälkeen.

EN: Raised line.
NO: Hevet linje.
SE: Upphöjd linje.
FI: Nostettu linja.

EN: CORRESPONDING PRODUCT.

SE: TILLHÖRANDE PRODUKT.

NO: TILHØRENDE PRODUKT.

FI: AIHEESEEN LIITTYVÄ TUOTE.

EN: Connector cable 0.5m
NO: 3229566
SE: 7504243
FI: 4101553

Connector cable 0.5m
Tilkoblingskabel 0.5m
Anslutningskabel 0.5m
Liitosjohto 0,5m

EN: Male/male Extension cable 0.5m
NO: 3229567
SE: 7504245
FI: 4101554

Male/male Extension cable 0.5m
Hann/hann Skjøtekabel 0.5m
Hane/hane kabel 0.5m
Uros/uros johto 0.5m

EN: Male/male Extension cable 1m
NO: 3229569
SE: 7504246
FI: 4101555

Male/male Extension cable 1m
Hann/hann Skjøtekabel 1m
Hane/hane kabel 1m
Uros/uros johto 1m

EN: Connector cable 3m
NO: 3229570
SE: 7504244
FI: 4101556

Connector cable 3m
Tilkoblingskabel 3m
Anslutningskabel 3m
Liitosjohto

EN: Fixing clips sidemontage
NO: 3229572
SE: 7504247
FI: 4101557

Fixing clips sidemontage
Sideklips
Sidoclips
Sivukiinnike

EN: Fixing clips 45 degrees
NO: 3229573
SE: 7504248
FI: 4101558

Fixing clips 45 degrees
45 grader klips
Fästclips 45 grader
45 asteen kiinnike

EN: Fixing clips
NO: 3229574
SE: 7504249
FI: 4101559

Fixing clips
Festeklips
Monteringsclips
Kiinnikepari

Dimmer-/Sensorwitch

Dimmerswitch CC-23 | -Bryter | Valonsäädin -kytkin

EN Function:

Press the switch once to turn on and off. Hold the switch for stepless dimming 5% - 100%. To switch off, press the switch twice quickly.

NO 3229580 Funksjon:

Trykk bryteren en gang for å slå av og på. Ved å holde knappen inne vil det dimmes trinnløst i området fra 5% til 100%. For å slå av, trykk på bryteren to ganger raskt.

SE 7504253 Funktion:

Tryck en gång på strömställaren för att slå av/på. Håll inne knappen för 5-100% steglös dimning. För att stänga av, tryck två gånger snabbt.

FI 2615108 Toiminto:

Päälle/pois - paina kytkintä kerran. Pidä kytkintä alkaalla portaatonta himmensystä (5-100%) varten. Sammutus - paina nopeasti kytkintä kaksi kertaa.

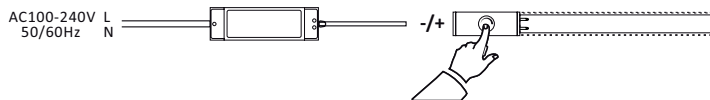

Sensorswitch CC24 | -Bryter | Läsnaölotunnistin -kytkin

EN: Function: Press switch one time to turn off/on or wave your hand in the area 15 cm from the switch to turn off/on.

NO: 3229581 Funksjon: Trykk bryteren en gang for å slå av/på eller vift hånden din innenfor 15 cm fra bryteren for å slå av/på.

SE: 7504252 Funktion: Tryck på strömställaren en gång eller vifta med handen 15 cm framför sensorn för att slå av/på strömmen.

FI 2615109 Toiminto:

Päälle/Pois - paina kytkintä kerran tai heiluta kättä 15cm:n etäisyydellä.

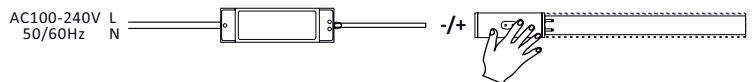

OBS:

EN: When using these component, no external dimmer can be used.

NO: Ved bruk av disse komponenten kan det ikke benyttes forankoblet dimmer.

SE: Vid användning av dessa komponenterna kan extern dimmer ej användas.

FI: Näissä yhdistelmissä ei saa käyttää ulkopuolista himmenintä.