Orient Square 4W 2700K/3000K/WarmDi

Elnr.: 3236580

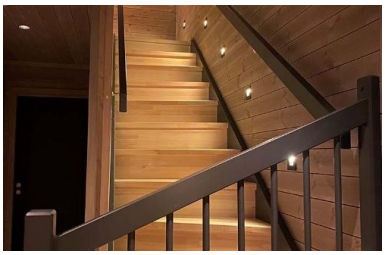

Innfelt innendørs orienteringsarmatur for belysning av gangflate / trapper, tilpasset montering i standard installasjonsboks for vegg. Armaturen leveres med integrert dimbar LED driver som kan dimmes til meget lavt nivå. Justerbar lysfarge i tre trinn: 2700K, 3000K eller WarmDim 2000-3000K. Frontplate i lakkert aluminium. Asymmetrisk nedrettet lysfordeling. Klasse II, IP20.

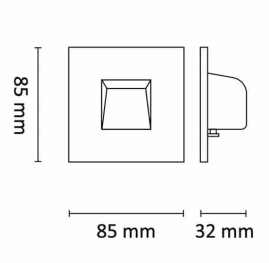

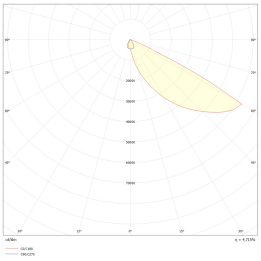

Teknisk data

Spenning (V)	230
Effekt (W)	4
Lumen/Watt (lm)	33
Lysstyrke (lm)	130
Fargetemperatur (K)	2700/3000/WD
Fargegjengivelse (Ra)	90
SDCM	3
Driver størrelse (mA)	190
Min. omgivelsestemperatur (°C)	-20
Max. omgivelsestemperatur (°C)	+40

Utførelse

Farge	Hvit
RAL-kode	9003 - Signal/Matt Hvit
Materiale	Aluminium
IP klasse	20
Lyskilde	LED
Isolasjonsklasse	II
Dimbar	Ja
Levetid L70B50 Ta25°	100.000
Levetid L80B50 Ta25°	67.000
Energiklasse	G
Integrert/ekstern driver	Integrert
Sokkel	LED
Montering	Innfelt
Avdekningsmateriale	Opalisert plast
Dimmetype	Fasesnitt/Faseavsnitt
Optikk	Diffusorlinse

Orient Square 4W 2700K/3000K/WarmDi

Elnr.: 3236580

Brannklasse D	Nei
Hurtigkobling	Nei
Antall poler	3
Utforming	Firkantet
Lysfordeling	Asymmetrisk
Produktfamilie	Orient
Bruksområde	Trapp og korridor, Hotell og næring, Interiør/Inne

Dimensjoner

Lengde (mm)	85
Høyde (mm)	32
Bredde (mm)	85
Diameter (mm)	-
Nettovekt (g)	107

Tilbehør

3236588	Orient Front Round Hvit	
3236589	Orient Front Round Sort	

Vedlikehold

Produktet rengjøres ved å tørke over med en fuktig microfiberklut. Evt. vann/såperester fjernes med en ren microfiberklut.

Retur / Deponi

Produktet er å betrakte som spesialavfall og skal leveres til godkjent avfallsdeponi. Leverandøren har avtale med returselskapet Renas AS.