Nice 10W 1030lm Dim 2700K Hvit med sti

Elnr.: 3305892

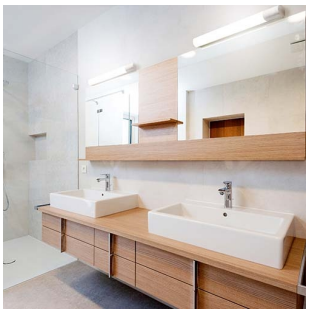

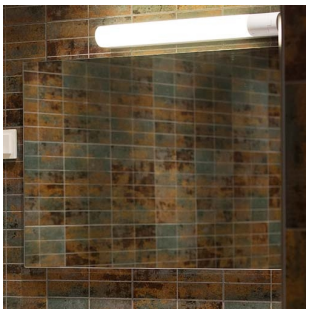

Speilarmatur som leveres i to utgaver, med og uten stikkontakt. Jevnt belyst skjerm og høy fargegjengivelse. Klasse I, IP44.

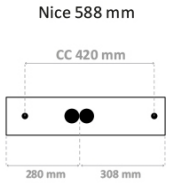

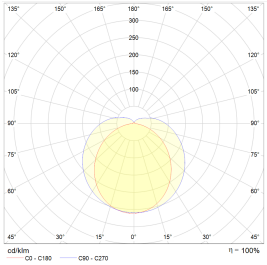

Teknisk data

Spenning (V)	230
Effekt (W)	10
Lumen/Watt (lm)	103
Lysstyrke (lm)	1030
Fargetemperatur (K)	2700
Fargegjengivelse (Ra)	80
SDCM	3
Antall armaturer B 10A	30
Antall armaturer C 10A	50
Antall armaturer B 16A	48
Antall armaturer C 16A	82
Min. omgivelsestemperatur (°C)	-20
Max. omgivelsestemperatur (°C)	+50

Utførelse

Farge	Hvit
RAL-kode	9016 - Hvit
Materiale	Aluminium
IP klasse	44
Lyskilde	LED
Isolasjonsklasse	I
Dimbar	Ja
Levetid L80B50 Ta25°	100.000
Integrert/ekstern driver	Integrert
Sokkel	LED
Montering	Utenpåliggende
Avdekningsmateriale	Opalisert plast
Dimmetype	Fasesnitt/Faseavsnitt
Optikk	Linse
DALI	Nei

Nice 10W 1030lm Dim 2700K Hvit med sti

Elnr.: 3305892

Hurtigkobling	Nei
Antall poler	3
Integrert sensor	Nei
Lysfordeling	Ekstremt bredstrålende >80gr
Utstrålingsvinkel (°)	120
Antall uttak (230V)	1
Produktfamilie	Nice
Bruksområde	Bad og våtrom, Skole/klasserom, Sportshaller, Ho

Dimensjoner

Lengde (mm)	588
Høyde (mm)	81
Bredde (mm)	60
Nettovekt (g)	853

Tilbehør

3305886	Skjerm For Nice 7W 700lm/10W 1030lm med stikk	

Vedlikehold

Produktet rengjøres ved å tørke over med en fuktig microfiberklut. Evt. vann/såperester fjernes med en ren microfiberklut.

Retur / Deponi

Produktet er å betrakte som spesialavfall og skal leveres til godkjent avfallsdeponi. Leverandøren har avtale med returselskapet Renas AS.